Le Fonds de Dotation PERSPECTIVES

Histoire

- Né à Belle-Ile en juin 2011 de la volonté de Marc et Pierre JEROME et Annick JADE

- Élargi aux Iles Atlantiques en 2016 pour partager les solutions aux problémes liés à l'insularité

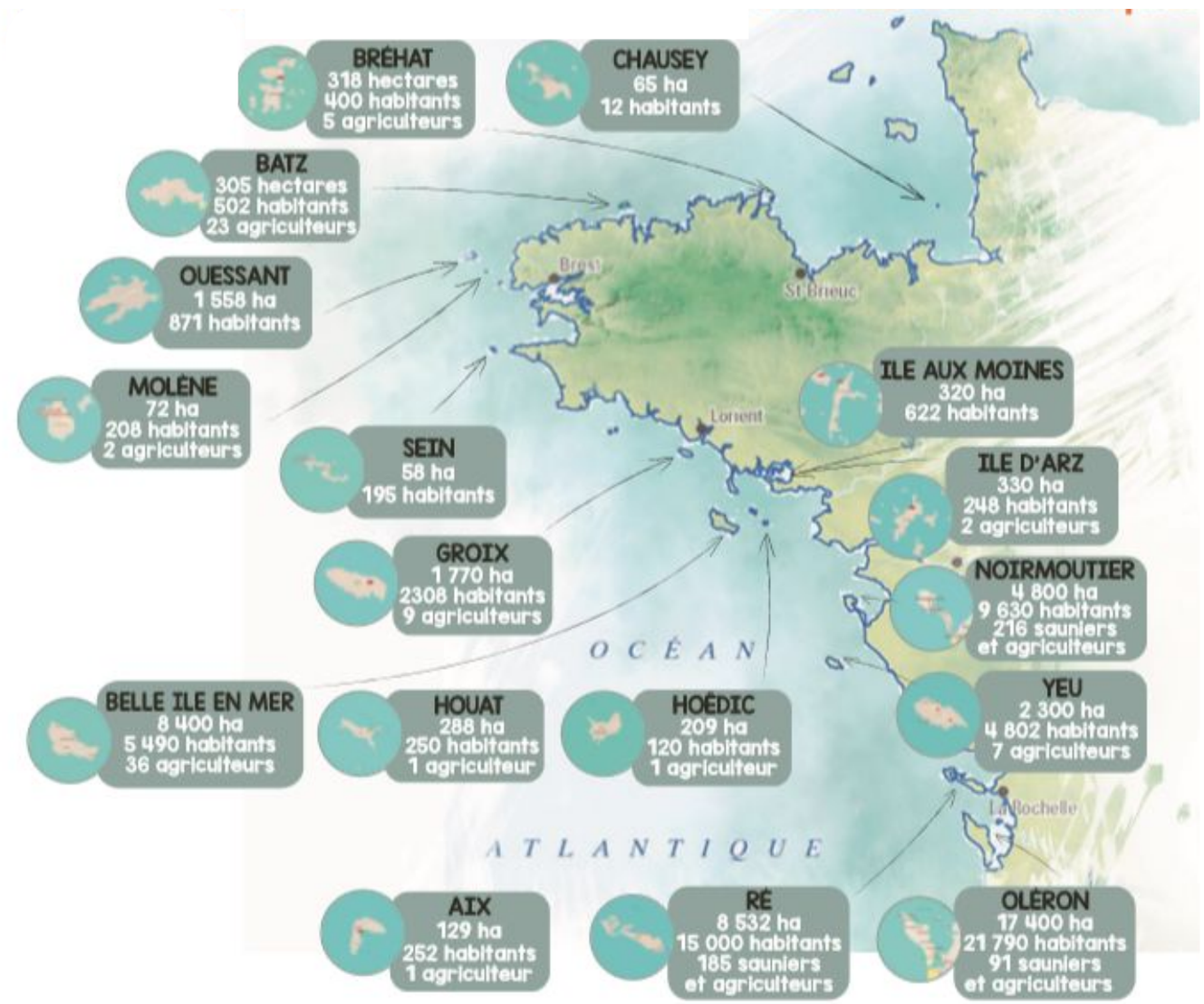

Objectifs du Fonds PERSPECTIVES

- Contribuer à créer les conditions permettant un changement de paradigme dans tous les domaines de la vie insulaire et les territoires corrélés

- Offrir rapidité & flexibilité dans la mise à disposition des ressources utiles aux Porteurs de projets

- S'affranchir des contraintes des acteurs institutionnels pour la prise en compte de nouveaux projets

METHODOLOGIE

- Soutenir et accompagner des initiatives innovantes, utilisant au mieux les ressources locales, privilégiant les actions de sensibilisation , de formation , favorisant le lien social.

- Repérer les besoins non satisfaits, valoriser la synergie inter-îles ,établir une relation contractuelle avec les acteurs pouvant répondre à ces besoins.

- Etablir un contrat de partenariat avec chaque bénéficiaire du Fonds.

- Créer et entretenir un climat de confiance , maintenir le lien avec chaque partenaire , procéder à une évaluation de l'action engagée en fin de contrat.

Partenaires du Fonds

Periode 2011-2019

- APCANBI : Association de Protection et de Conservation de l'Abeille Noire de Belle-Ile
- UBO ;Université de Bretagne Occidentale,dans le cadre de leur programme Id-Iles
- Au coin des producteurs : association de vente directe de produits agricoles à Belle-Ile
- CPIE : Centre Permanent d'Initiatives pour l'Environnement, Belle-Ile
- La Puce à l'oreille : association musicale, Belle-Ile
- Plage musicale en Bangor : académie de musique et festival à Belle-Ile
- Fert'ile : association bréhatine de protection de l'environnement
- Hectores : association de promotion culturelle intervenue à l'ile d'Aix

Dons & Engagements Financiers période 2011-2019

Dons

Annéee	€
2011-2012	12700
2013	27400
2014	33900
2015	96200
2016	70200
2017	35100
2018	29000
2019	5900
TOTAL	**310400**

Soutien Financiers par partenaires

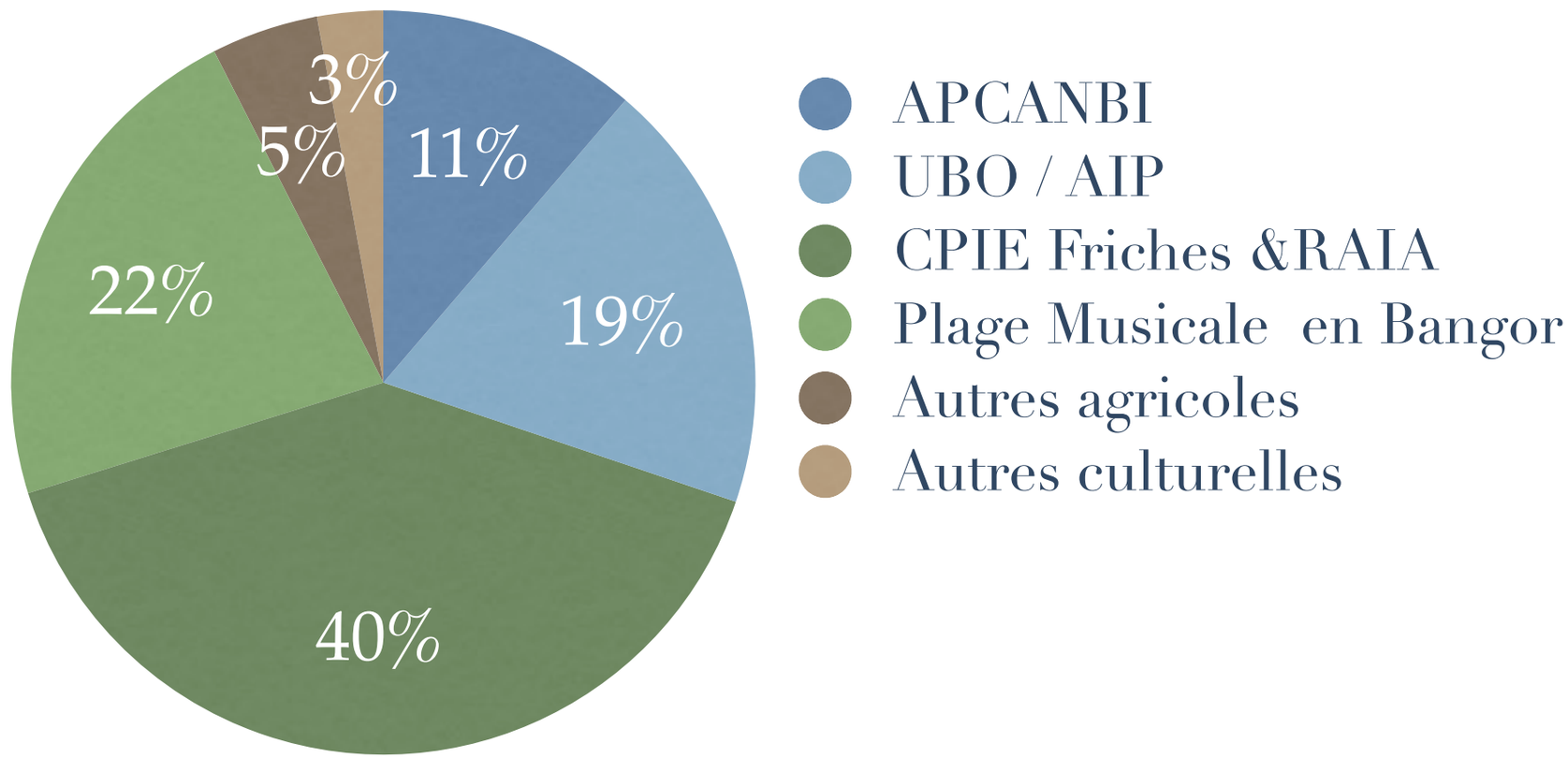

Contributeurs du Fonds:une trentaine actuellement pour des dons allant de 20€ à plus de 100000€

ACTIONS “FONCIER“ : HISTORIQUE

Depuis 2015
Expérimentation méthodologique au Bourhic
Fonds de dotation « Perspectives »

2016-2017
Vers la constitution de réserves foncières
Fonds de dotation « Perspectives »

2016-2017
Mise en lien avec la dynamique agri-environnementale : PAEC,CCBI et
Fonds de dotation « Perspectives »

2017
Elargissement de l’animation territoriale : création et animation d’un groupe FONCIER
CPIE

2018
Mise en œuvre d’un diagnostic foncier exhaustif **CPIE**

Actions Friches & Foncier

En orange les études ou actions financées par le Fonds de 2014 à 2017

- Friches

- Etablissement d'un état des lieux des friches sur BI et Bréhat (cartographie)

- Création d' un COMITE LOCAL AGRICOLE (agriculteurs , élus ,associations)

- Sensibilisation des acteurs du monde agricole et des propriétaires

- Foncier Agricole

- Réalisation d'un cahier des charges d'aide au diagnostic Foncier

- Création d' un COMITE FONCIER (agriculteurs , élus ,notaire, Safer)

- Mise en marche d'un projet de réserve fonciere communale

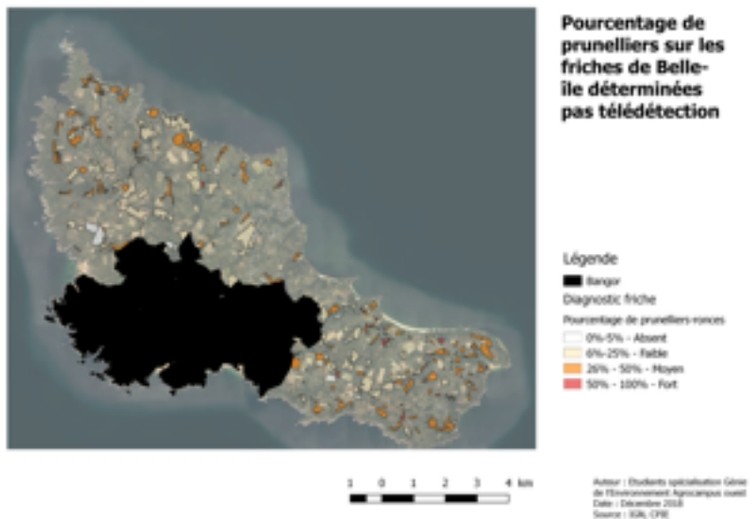

BENEFICES POUR LES ILES ATLANTIQUES
Échanges et valorisation des acquis inter-iles
Mise au point d'outils communs
Satisfaction des agriculteurs participants

Plage Musicale en Bangor

Actions pédagogiques et culturelles dans les écoles et le collége publique de Belle-Ile

2013-Comment Mozart vient aux enfants
2014-Le petit Prince
2015-les contes persans de Nasr Eddin Hodja
2016-Debussy et Chouchou
2017-Contes et Légendes de Bretagne
2018-Sinbad le Marin

MARDI 17 JUILLET 2018

Le Palais, Salle Arletty - 17h00

en collaboration avec le Fonds de dotation Perspectives, les écoles de Belle-Île et la Mairie de Le Palais

entrée libre
dans la limite des places disponibles

Prospective agricole: l'Île de Bréhat

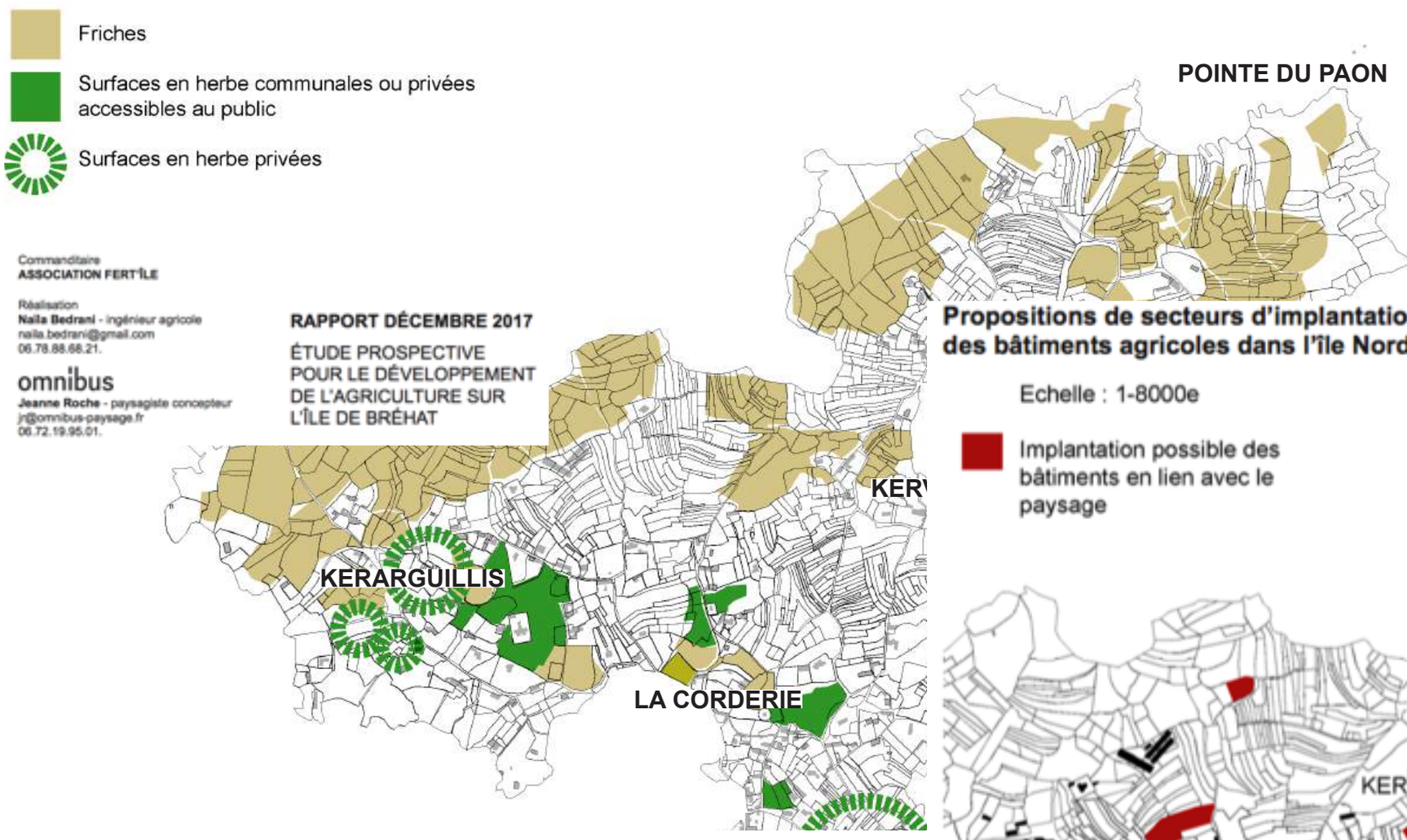

Ces propositions de secteurs d'implantation de bâtiments agricoles dans l'île Nord n'ont pas été confrontées aux multiples réglementations mais se situent au delà des 100 mètres de la loi littoral. De plus elles nécessiteraient l'accord des agriculteurs existants et/ou une compensation de terrain puisque la plupart de ces secteurs se situent sur des parcelles occasionnellement occupées.

REMERCIEMENTS

L'association Fert'île tenait tout particulièrement à remercier le **Fond de Dotation Perspectives**, représenté par Marc Jérôme et Annick Jadé, qui avance le financement de l'étude, ainsi que la **commune de Bréhat** et les nombreux **donateurs bréhatins** contribuant à sa réalisation et au développement de l'agriculture sur l'archipel.

Protection de l’abeille noire

Soutien à L’APCANBI

PROGRAMME des CONFÉRENCES • Salle Arletty

SAMEDI 12 OCTOBRE 2019

10 h 15 — 10 h 30
Ouverture officielle de la fête
par le président de A.P.C.A.N.B.I.,
Jean-Claude Guenneteau,
« Une grande année d'actions de sensibilisation des collectivités et de la population belliloise à la protection de l'Abeille noire en général, et de l'environnement en particulier. »
Présentation des élus et des intervenants.

10 h 30 — 11 h 15
Inauguration par le président de la communauté de communes,
Frédéric Le Gars, et intervention de Julien Froger, directeur général adjoint.
« Les compétences de la communauté de communes dans le développement économique de l'île. Le projet agro-environnemental et climatique – L'abeille au cœur de ces démarches.»

11 h 30 — 12 h 30
Conférence du président de la FEdCAN,
Lionel Garnery, directeur de recherche au C.N.R.S., spécialiste de la génétique de l'Abeille noire.
« Les Conservatoires d'abeilles : une stratégie novatrice fondée sur l'apiculture durable pour réduire le déclin des abeilles. »

14 h 15 – 15 h 00
Présentation du C.P.I.E.
maison de la nature de Belle-Île
par son président Georges Delpont.
Conférence du directeur du C.P.I.E.,
Guillaume Février, ingénieur agronome.
« Liens entre abeille, agriculture et espace à Belle-Île : points de repères.»

15 h15 — 16 h 00
Conférence Pollinis

DIMANCHE 13

10 h 00 — 10 h 45
Conférence de Gérard Arnold,
directeur de recherche au C.N.R.S.
« Analyse des causes multiples des défaillances dans l'évaluation de la toxicité des pesticides en Europe. »

11 h 00 — 11 h 45
Conférence de Monique L'Hostis,
Dr Vétérinaire, professeur retraitée.
Parasitologie et Pathologie apicole à l'École Nationale vétérinaire, Agroalimentaire et de l'Alimentation Nantes-Atlantique (ONIRIS).
« Abeilles et dangers sanitaires, diversité, évolution ».

16 h 30 — 17 h 30
TABLE RONDE,
conservatoires de la FEdCAN.

Le fonds de dotation Perspectives a vu le jour en 2011 à **Belle Isle en Mer** notamment suite à une interpellation d'apiculteurs, désolés face à la mortalité de leurs **abeilles.**
Un début de réponse a été apporté, via la fourniture gratuite de semences de **plantes mellifères** fourragères à des agriculteurs.
En 2019, le fonds prête son concours à la **Fête de l'abeille noire et de la nature**, à Belle Isle les 11 et 12 octobre.

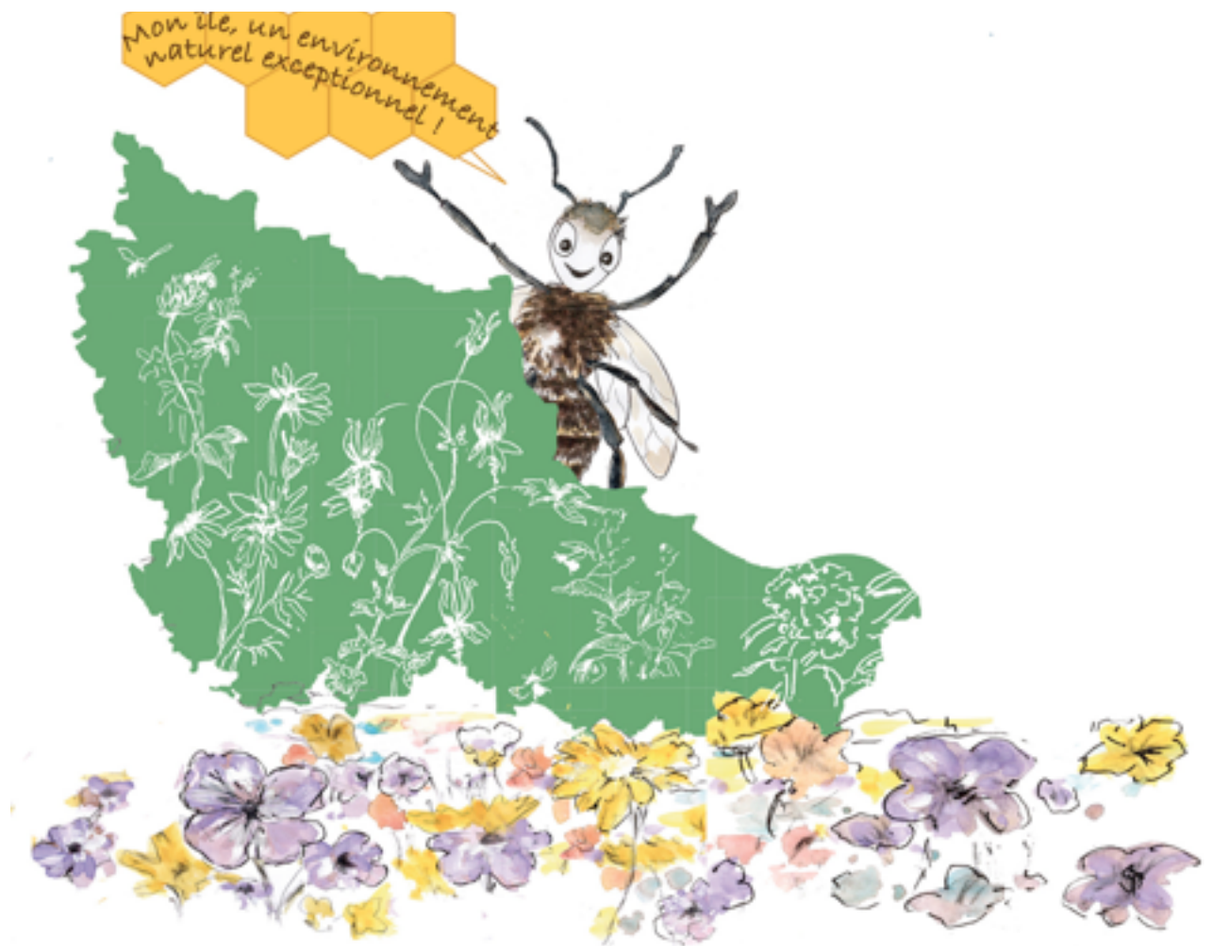

Actions en cours

Association ‘’Du grain au pain et pas que ‘’

Financement d’une filière farine à Belle-Ile

Resto du coeur à Belle-Ile

Fourniture de produit frais locaux

Campagne Eco-Gestes Bretagne

Pistes à l'étude

Diffusion du montage vidéo relatant cinq ans d'actions culturelles dans les écoles de Belle-Ile

Soutien à l'orientation des élèves de 3eme du collège publique (operation Chemins d'avenir)

Mobilité & Plan vélo

Alimentation et santé

Valorisation Culturelle de l'ancienne colonnie pénitentiaire

Annexes

Qu'est-ce qu'un Fonds de Dotation

- Issu de la Loi de Finance 2008-776 sur la modernisation de l'économie , le Fonds de Dotation est un outil juridique pour favoriser l'initiative privé au service de l'intérêt général.

- Le Fonds de Dotation est une personne morale ,sans but lucratif , de droit privé.

- Le Fonds de Dotation est géré par au moins 3 administrateurs

- Les dons sont défiscalisés à hauteur de 66% pour un particulier (limité à 20% du revenu imposable) et 60% pour une entreprise (limité à 0,5% du chiffre d'affaires)

- Chaque année un rapport moral et un rapport d'activité sont déposés en préfecture ainsi qu'un compte de résultat (vérifiés par un commissaire aux comptes)

Soutien aux actions du CPIE* de Belle-Ile

- Plus d'une douzaine d'actions ont pu être entreprises par le CPIE depuis 2013 ,grâce au soutien financier du Fonds ,notamment :
  - Accompagnement des agriculteurs à Belle-Ile
  - Gestion de la friche ,foncier agricole
  - Etude de l'offre et la demande en produits agricoles sur Belle-Ile
  - Mise en place d'une concertation Inter-iles en matière agricole.Création du RAIA . (Réseau Agricole des Iles Atlantiques)
  - Accompagnement de l'association de vente directe "Au coin des Producteurs"
  - Etude de la filière Lait à Belle-Ile

* :CPIE :Centre Permanent d'Initiatives pour l'Environement

Plage Musicale en Bangor

(Chaque année la deuxieme quinzaine de juillet)

- Festival de musique dans les quatre communes de Belle Ile ,avec un programme différent chaque soir

- Académie de musique en parallele avec le festival accueillant 70 stagiaires de toute la France et de l'étranger y compris des jeunes Bellilois.

- Une action pédagogique et culturelle dans les écoles et le collége publique de Belle Ile , pendant l'année scolaire développée par les artistes de Plage Musicale en Bangor en collaboration avec les enseignants et l'association La Puce à l'oreille

plage musicale
en bangor